

SO - 02 - Hospodářský objekt

TECHNICKÁ ZPRÁVA

Objekt: Hospodářský objekt č.p. 32 Nezdice
 Místní část: Sušice
 Katastrální území: Sušice
 Stavební územní plán: SO - 02 - Hospodářský objekt
 Projektant: Ing. Jan Bouchal, IČO 1789191
 Investor: [redacted]
 Město: Sušice
 Okres: Klatovy

MĚSTSKÝ ÚŘAD
 342 01 Sušice 6
 okres Klatovy 6

3

| | | | | |
|------------------|---|---------|-------------|---|
| ZODP. PROJEKTANT | VYPRACOVAL | KRESLIL | KONTROLOVAL | studio  ING. JAN BOUCHAL PROJEKČNÍ KANCELÁŘ - ATELIÉR PROJEKTY POZEMNÍCH A INŽENÝRSKÝCH STAVEB INŽENÝRSKÁ ČINNOST 342 01 SUŠICE, DRUŽTEVNÍ 1040 / II ☎ / fax: 0187 / 524256 |
| Ing. Bouchal | Ing. Bouchal | | | |
| MÚ | Sušice | OkÚ | Klatovy | |
| INVESTOR | [redacted] | | | |
| AKCE | STAVEBNÍ ÚPRAVY Č.P. 32 NEZDICE SO - 02 - HOSPODÁŘSKÝ OBJEKT | | | FORMÁT 2 A4 DATUM 02/ 2000 ÚČEL P ČÍS. ZAKÁZKY |
| OBSAH | TECHNICKÁ ZPRÁVA | | | MĚŘÍTKO ČÍS. VÝKR. DH 1 |

SO – 02 Hospodářský objekt

TECHNICKÁ ZPRÁVA

Název akce: **Stavební úpravy č.p. 32 Nezdice**

Místo akce: **st.p. 49, p.p.č. 97/1, 97/2 k.ú. Nezdice**

Okres: **Klatovy**

Investor: **[REDAKCE]**

Projektant: **AB – studio, Ing. Bouchal, [REDAKCE]**

Podklady: 1) Zaměření současného stavu hospodářského objektu.
2) Stavební program investora.
3) Příslušné ČSN.

Všeobecně –

Popis objektu –

Hospodářský objekt na p.p.č. 97/2 patří k č.p. 32 Nezdice. Sloužil jako kolna na palivo, dílna a sklep. Postaven byl dodatečně na části původního zemědělského objektu. Leží přímo u státní silnice II. tř. č. 172 Kašperské Hory – Nezdice. Má obdélníkový půdorys š. 7,20 m, dl. 8,03. Výška objektu nad UT je + 3,25 resp. 4,55 m. Je postaven z klasických stavebních materiálů tj. ze zdiva cihelného – část obvodového zdiva tl. 150 resp. 300 mm, nadezdívka nad sklípkem v tl. 300 mm z tvárnice škvárobeton. Zdivo původních sklípků č. 1 a č. 2 je kamenné min. tl 570 mm. Strop sklípku u č. 1 je klenba z cihel tl. 300 mm do vál. I. nosníků, č. 180. Strop sklípku č. 2 je valený válcový z cihel. Střecha objektu je pultová sklonu 10° z pozink. plechu na bednění z prken. Okno vel. 800 x 2200 do sklípku č. 1 ze sklobetonových tvárnice. Okno do dílny dřevěné dvoukřídlové 1200/2200 mm. Dveře do sklípku č. 1 dřevěné 800/1800 mm. Objekt není připojen na inž. sítě – vodovod, kanalizaci a ani el. síť.

Stavební úpravy –

Bylo rozhodnuto, že hospodářský objekt se využije takto:

- do sklípku č. 1 se umístí dvouplášťové nádrže ELPO o obsahu 4 x 1000 l NAU DUPLO včetně příslušné mechaniky a odvzdušnění a dále betonová jímka J 500 x 500 x 500 mm na úkapy
- do sklípku č. 2 se umístí zdroj tepla – kotel ÚT NM 45 Dakon Nova na ELTO včetně komína Schiedel ϕ 160 mm
- dílna je určena pro uložení sportovního vybavení – kola, lyže, letní zahradní nábytek a dále zde bude vodovodní vypouštěcí šachta 500 x 600 x 600 mm pro ÚT a TUV.

PRÁCE HSV

1 – Zemní práce

Odstraní se zemina v tl. 150 mm pro konstrukce podlah a provede se výkop 600 x 600 x 800 mm pro základ komína. Výkopek se použije pro terénní úpravy na vlastním pozemku.

3 - Svislé konstrukce

V rohu sklípku č. 2 se sestaví kominové těleso z kominových tvárnic SIH - UNI s větrací šachtou SIH 16 L - MST 16 L - 340 x 480 x 333 mm. Výška komína 6,0 m.

6 - Úpravy povrchů, podlahy, výplně otvorů

Sklep a stropy sklípku budou omítnuty omítkou vápenocementovou hladkou. Podlahy ve všech 3 místnostech HO budou provedeny nové ve skladbě:

- keramická dlažba do cementové malty
- podkladní beton tř. 15 tl. 70 mm

- izolace - 1 x IPA
- podkladní beton tř. 12^s tl. 80 mm

Výplně otvorů zůstanou původní.

89 - Ostatní konstrukce

Ve sklípku č. 1 bude provedena betonová jímka vel. 500 x 500 x 500 mm z prost. betonu tř. 15 tl. dna i stěn 150 mm.

V dílně je revizní vodovodní šachta 500 x 600 x 600 mm rovněž z betonu tř. 15, tl. stěn 150 mm.

PRÁCE PSV**711 - Izolace proti vodě**

Nové podlahy budou chráněny proti vlhkosti 1 x těžkým tavným pásem IPA 400.

767 - Ocelové stavební doplňkové

Trvalý přívod vzduchu pro kotel ÚT do dílny je zajištěn ocelovou mřížkou vel. 150 x 150 mm.

783 - Natěry

Stávající klempířské výrobky (žlaby, svody, oplechovaná krytina) budou opatřeny novými natěry na bázi akrylátu BALAKRYL V 2045 odstín 0840 červenohnědý.

784 - Malby

Malby nových a opravených omítek budou po obroušení 2 x pačokovány vápnem a vápnem také vymalovány.

POHLED JZ

SILNICE III/172

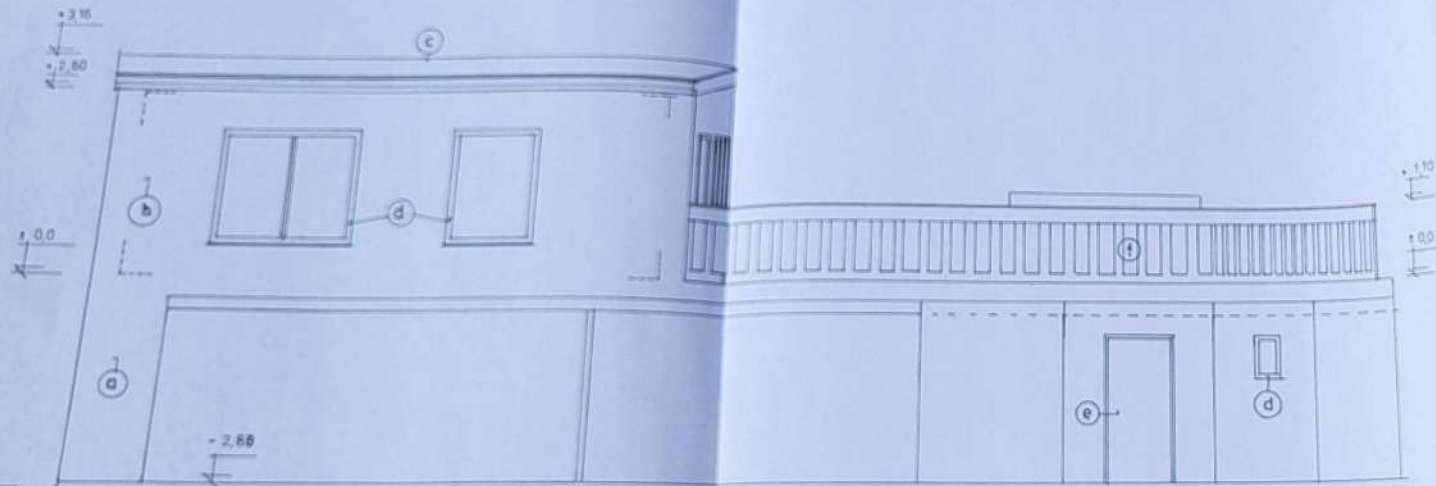

LEGENDA :

- (a) Omítka vápencementová hrubá – „špic“
- (b) Omítka stěn – vápencementová štuková – bílá
- (c) krytina střešnice – střední živičné pásky s posypem
- (d) okna plastová EURO s dvojsklem DITHERM
- (e) dveře vstupní dřevěné pině do ocel. zárubně
- (f) zábradlí v. 1100 mm, dřevěné do ocelové konstrukce

MEŠTĚK PĚŠŤ
343 81 Sušice
okres Klatovy

| EDR PROJEKTANT | VYPRACOVAL | AKRSLJ | KONTROLOVAL | Studio | |
|----------------|--|------------|-------------|---|---------------|
| [REDACTED] | [REDACTED] | [REDACTED] | [REDACTED] | ING. JAN BOUČEK HL | |
| MI Sušice | KV Písek | | | PROJEKTOVACÍ ÚSTAV PROJEKTOVACÍ A KONSTRUKČNÍ ÚSTAV KAPALNÁ TRÁVA 343 81 SUŠICE, DRUŽSTEVNÍ 1540/1 tel. / fax 0387 / 624266 | |
| INVESTOR | [REDACTED] | | | FORMÁT | J A4 |
| PRŮJEM | STAVEBNÍ ÚPRAVY Č.P. 32 NEZDICE SO - 02 - Hospodářský objekt Dokumentace skutečného provedení stavby | | | DAŤUM | 06/2004 |
| OBJEM | Pohled JZ | | | ÚČEL | p |
| | | | | ČÍS. ZAKÁZKY | |
| | | | | MĚŘÍTKO | ČÍS. VÝK. DH5 |
| | | | | 1 : 50 | |

